



ООО «MEGA-GALAXY»

Исследование Горизонтального зеркала

дата проведения 02.11.2018

Испытуемый: мужчина - М.К. - 82

Оператор: Шимчишина О.В.

АПК «Адаптометрия»

До

После

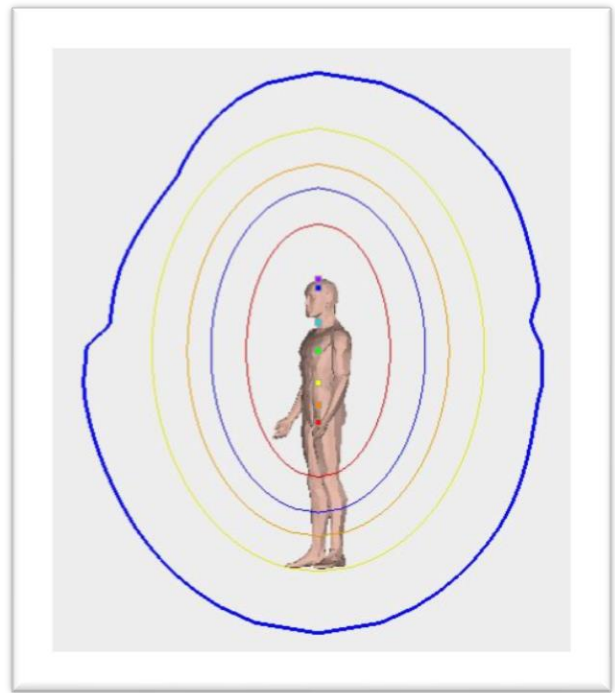
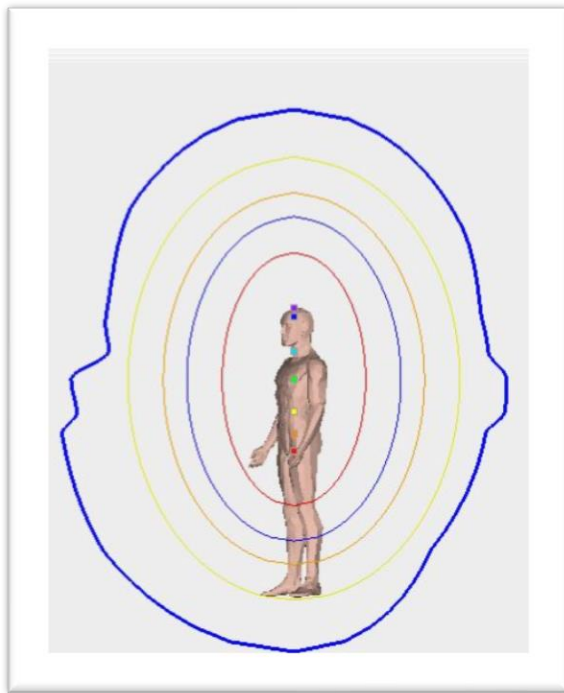

Сравнительный анализ

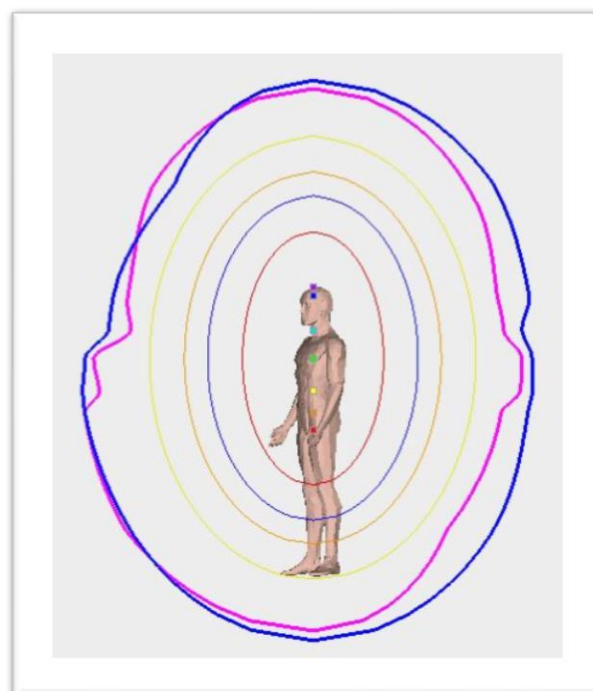

Вывод: После проведения сеанса в горизонтальном зеркале, у испытуемого произошли изменения, в районе сердечного центра матрица имеет более ровную поверхность это говорит о стабилизации эмоционального фона, психического напряжения и функционального состояния сердца.

До

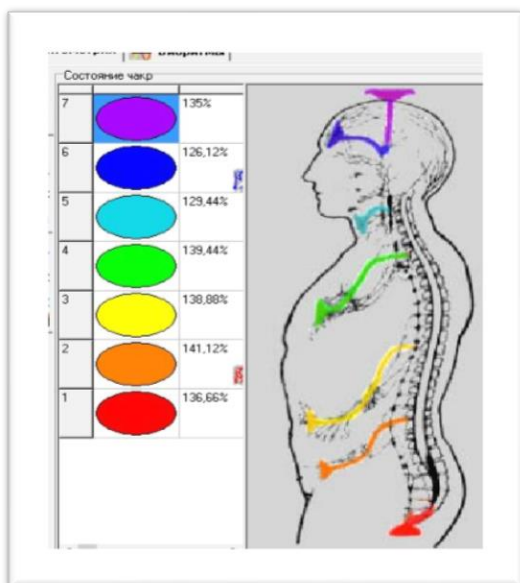

После

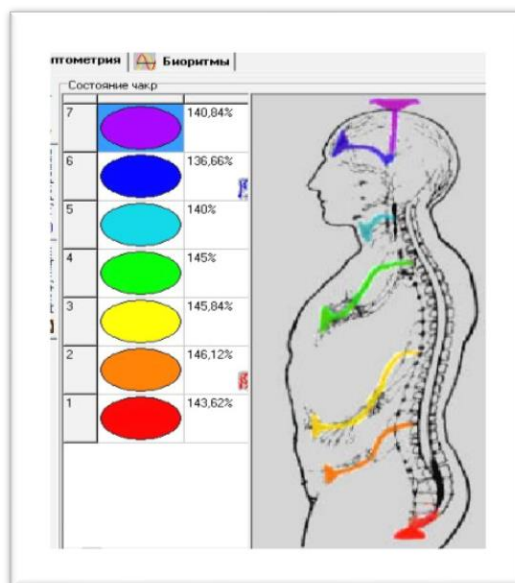

Вывод: Сравнительный анализ указывает что в энергетических центрах произошло перераспределение энергии и дисбаланс между шестым и вторым центрами снизился, это говорит о восстановлении энергетических потоков и сбалансированности работы всего организма.